

Olvasd el a ragasztási tanácsokat is!

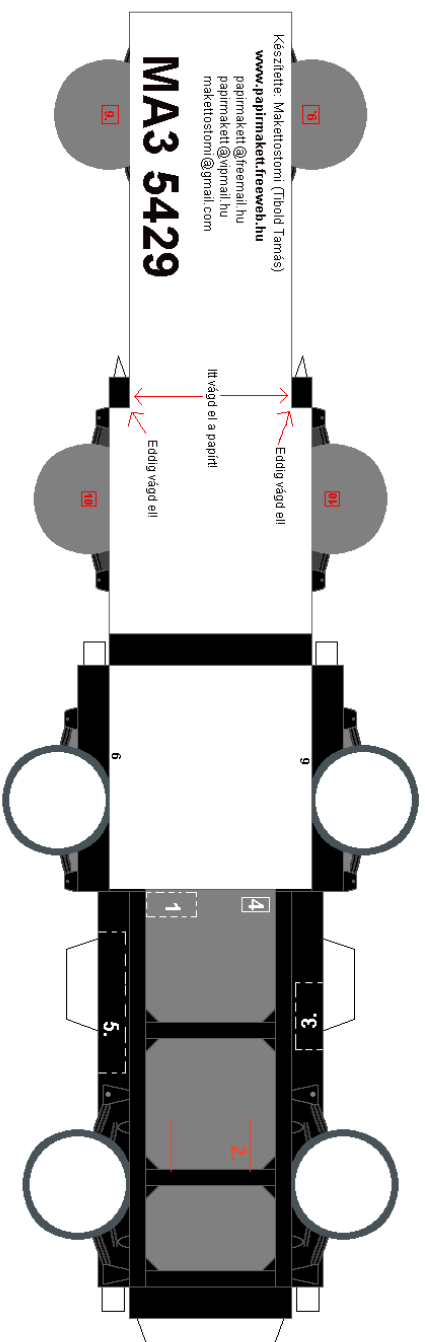
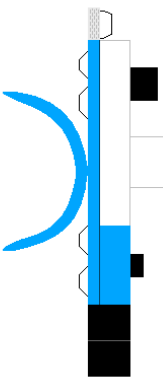
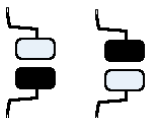
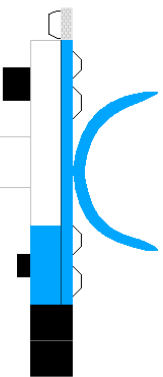
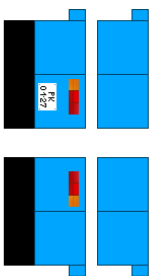

Készítette: Maketostom (Tibold Tamás)
www.papirmaketfreeweb.hu
 papirmakett@gmail.hu
 papirmakett@gmail.com
 maketostom@gmail.com

MA3 5429

Itt vágd el a papírt!

Eddig vágd el!

Eddig vágd el!

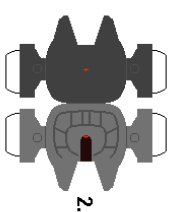
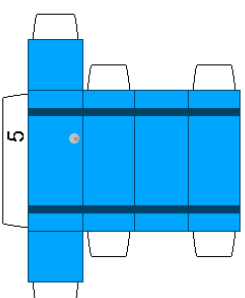
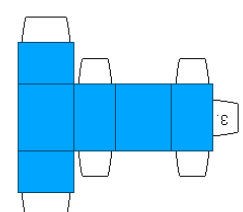
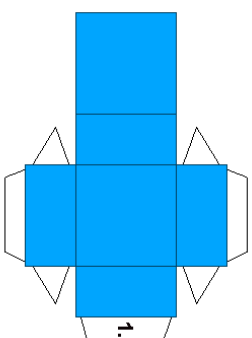

A hátsóhidakat ragaszd a kerékek belső felére levő piros keretrel! A differenciálmű jobb oldalára van eltolva!

A hátsó hídát összeragaszthatod az előző sablonból is, de ha az nem jön ki jól, akkor ezennél G-rod összeragasztást érdemes használni! A két végükre meg ragaszd a felület részket, és ugyanígy az eredményt kapod!

Az előhídat ragaszd az első kerékek belső felére levő piros téglalapra!

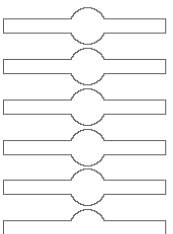
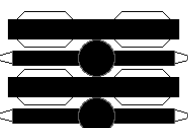
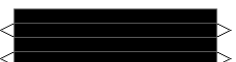

Az előkeréket ragaszd jobb oldalára, a fülké mögé! Az eredeti gumis színtől légy lejjebb, a szíke aljára!

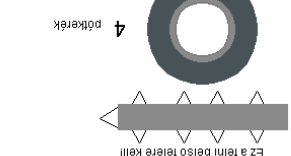
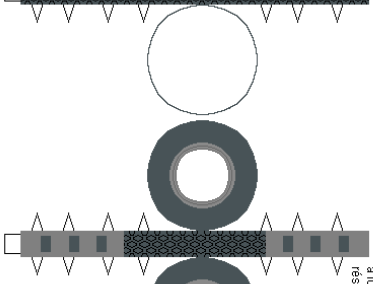
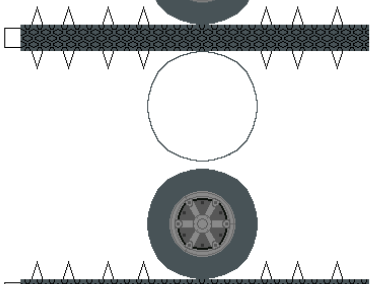
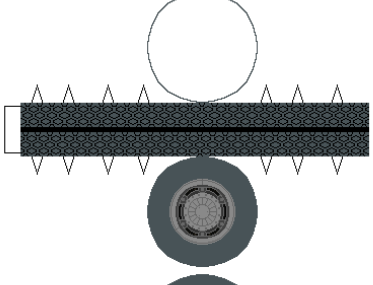
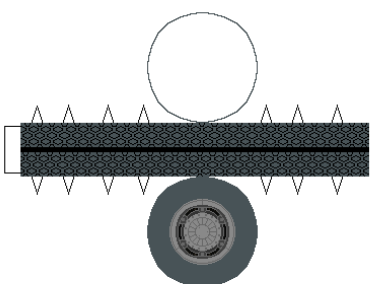

4 pótkerék

Ez a felhő belső felére kell!

