

Olvasd el a ragasztási tanácsokat is!

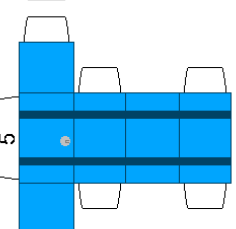
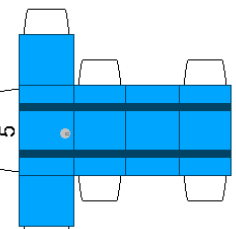
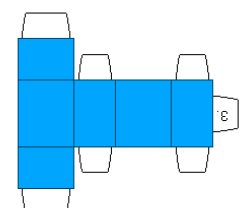
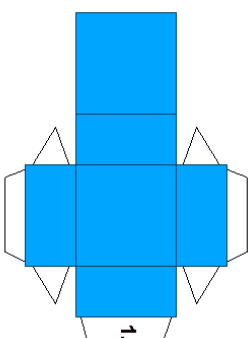
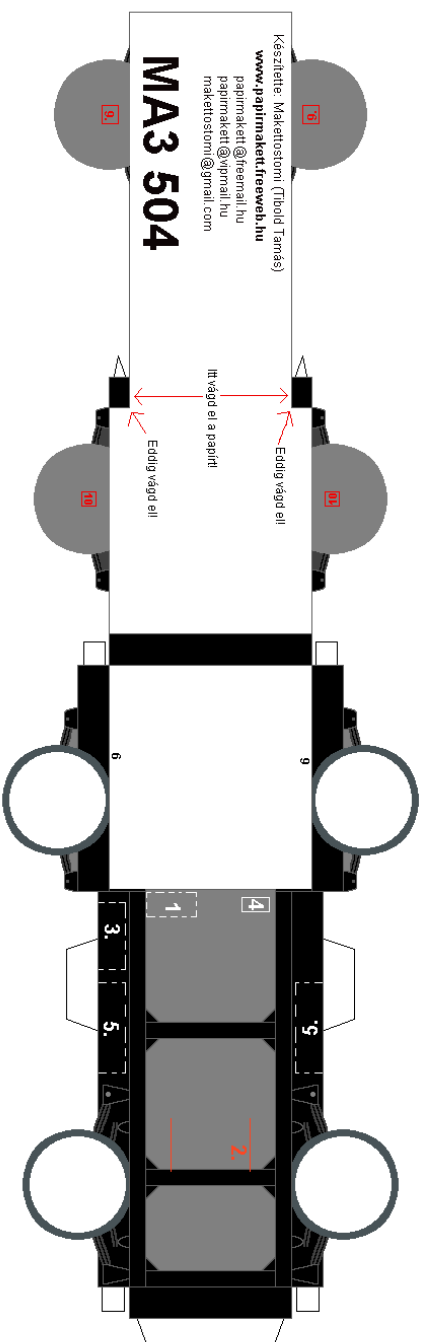
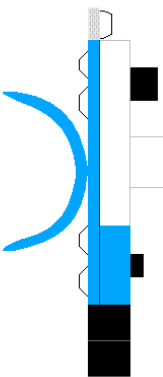
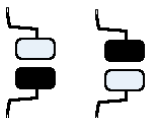
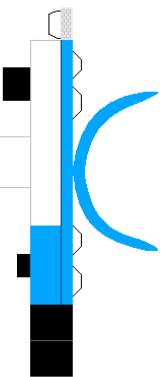
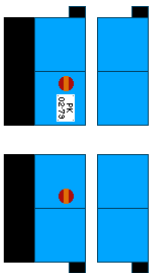
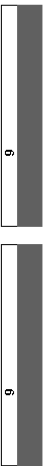

A hátsóhidakat ragaszd a kerekek belső felére levő piros keretrel! A differenciálmű jobb oldalára van eltolva!

A hátsó hídát összeragaszthatod az előző sablonból is, de ha az nem jön ki tőled, akkor ezennél E-od összeragasztasz egyszerűen!

Az elősíntket ragaszd az első kerekek belső felére levő piros téglalapra!

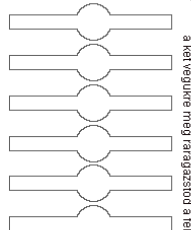
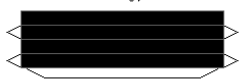

Az előkeréket ragaszd jobb oldalára, a fülké mögé! Az eredeti gumis színt, részlegyen feleül, a szíke aljára!

Ez a felhő belső felére kell!

4 pótkerekek

